



DZIENNIK URZĘDOWY

WOJEWÓDZTWA MAZOWIECKIEGO

Warszawa, dnia 14 października 2020 r.

Poz. 10395

ROZPORZĄDZENIE Nr 16

WOJEWODY MAZOWIECKIEGO

z dnia 13 października 2020 r.

zmieniające rozporządzenie w sprawie zwalczania zgnilca amerykańskiego pszczoł na terenie powiatu otwockiego, piaseczyńskiego, i miasta stołecznego Warszawy

Na podstawie art. 46 ust. 3 pkt 1, 3 lit. b, pkt 4 i 5a ustawy z dnia 11 marca 2004 r. o ochronie zdrowia zwierząt oraz zwalczaniu chorób zakaźnych zwierząt (Dz. U. z 2020 r. poz. 1421) oraz § 7 rozporządzenia Ministra Rolnictwa i Rozwoju Wsi z dnia 11 lipca 2016 r. w sprawie zwalczania zgnilca amerykańskiego pszczoł (Dz. U. poz. 1123) zarządza się, co następuje:

§ 1. W rozporządzeniu nr 8 Wojewody Mazowieckiego z dnia 30 lipca 2020 r. w sprawie zwalczania zgnilca amerykańskiego pszczoł na terenie powiatu otwockiego, piaseczyńskiego i miasta stołecznego Warszawy (Dz. Urz. Woj. Maz. poz. 8227) wprowadza się następujące zmiany:

1) tytuł otrzymuje brzmienie:

„w sprawie zwalczania zgnilca amerykańskiego pszczoł na terenie powiatu otwockiego, piaseczyńskiego, mińskiego i miasta stołecznego Warszawy”;

2) § 1 otrzymuje brzmienie:

„§ 1. 1. Określa się obszar zapowietrzony, w związku ze stwierdzeniem w mieście stołecznym Warszawa, ogniska zgnilca amerykańskiego pszczoł, obejmujący:

1) w powiecie otwockim:

a) miasto Józefów,

b) miasto Karczew,

c) miasto Otwock,

d) w gminie Wiązowna miejscowości: Boryszew, Emów, Góraszka, Izabela, Majdan, Michałówek, Radiówek, Stefanówka;

2) w powiecie piaseczyńskim w gminie Konstancin Jeziorna miejscowości: Bielawa, Ciszycza, Czernidła, Gassy, Kępa Okrzewska, Kępa Oborska, Łęg, Obórki, Okrzeszyn, Opacz;

3) w powiecie mińskim:

a) część miasta Sulejówek położona na południe od torów kolejowych,

b) w gminie Halinów miejscowość Nowy Konik;

4) w mieście stołecznym Warszawa:

a) na południe od ulicy Korkowej, ulicy Wspólnej oraz ulicy Okuniewskiej do granicy powiatu warszawskiego przy ulicy Orlej,

- b) na wschód od Traktu Lubelskiego następnie na wschód od ulicy Cyklamenów do Mostu Południowego (w budowie),
- c) na wschód od prawego brzegu Wisły do południowej granicy powiatu warszawskiego z powiatem otwockim,
- d) na północ od granicy powiatów warszawskiego i otwockiego wzdłuż ulicy Zakątnej, Nowowiejskiej i Ogórkowej. Następnie wzdłuż ulicy Werbeny do ulicy Ziarnistej następnie Aleksandra Brucknera do Tyszowieckiej dalej wzdłuż ulicy Wiejskiej w Józefowie do ulicy Głównej,
- e) na zachód wzdłuż granicy gminy Wawer i Wiązowna, aż do miejscowości Zakręt (na granicy powiatów warszawskiego, otwockiego i mińskiego).

2. Obszar, o którym mowa w ust. 1, określa mapa stanowiąca załącznik do rozporządzenia.”.

§ 2. Wykonanie rozporządzenia powierza się Powiatowym Lekarzom Weterynarii w Otwocku, Piasecznie, Mińsku Mazowieckim i Warszawie, Burmistrzowi Dzielnicy Wawer, Burmistrzowi Dzielnicy Wilanów, Prezydentowi Miasta Otwocka, Burmistrzowi Miasta Józefowa, Burmistrzowi Karczewa, Burmistrzowi Halinowa, Burmistrzowi Miasta Sulejówek, Burmistrzowi Gminy Konstancin Jeziorna i Wójtowi Gminy Wiązowna oraz właściwym zarządcom dróg współpracującym z gminami w zakresie, o którym mowa w § 2 rozporządzenia, o którym mowa w § 1.



§ 3. Rozporządzenie wchodzi w życie z dniem podania do wiadomości publicznej w sposób zwyczajowo przyjęty na terenie miejscowości wchodzących w skład obszaru zapowietrzonego, o którym mowa w § 1.

2. Rozporządzenie podlega ogłoszeniu w Dzienniku Urzędowym Województwa Mazowieckiego.

Wojewoda Mazowiecki:
Konstanty Radziwiłł

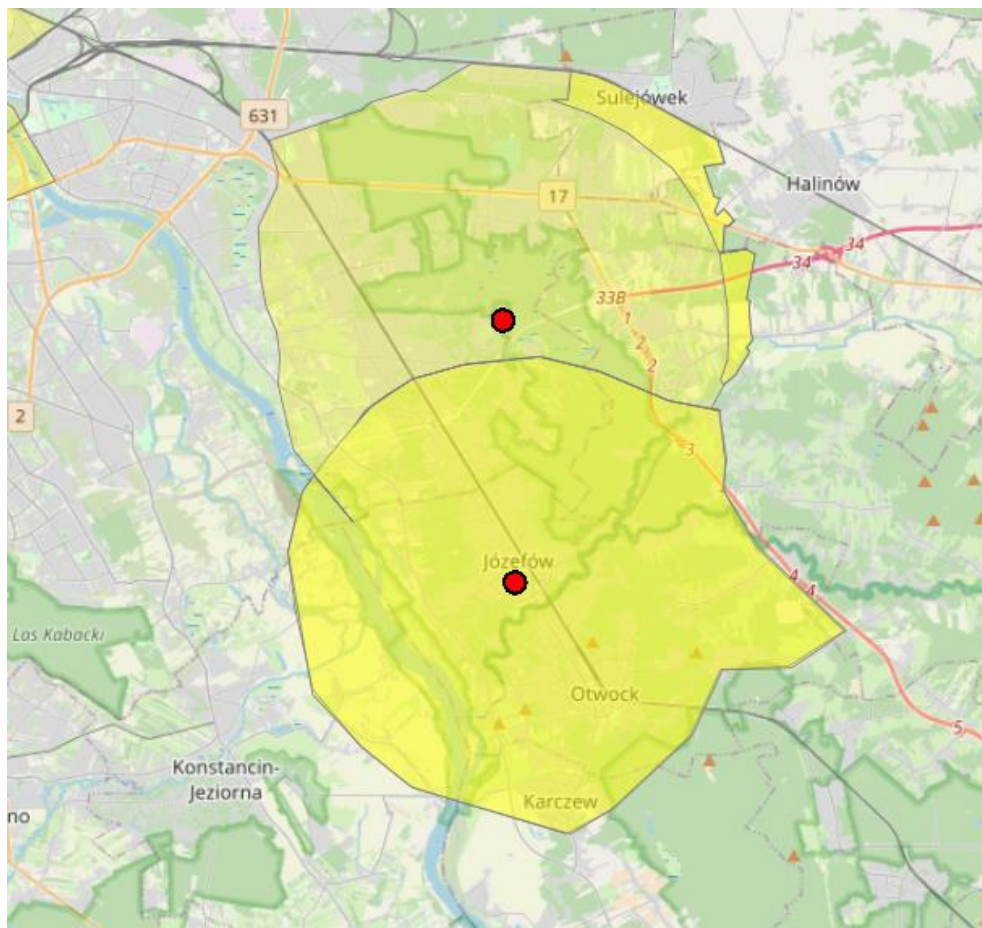
Załącznik do rozporządzenia nr 16 Wojewody Mazowieckiego z dnia 13 października 2020 r. zmieniającego rozporządzenie w sprawie zwalczania zgnilca amerykańskiego pszczoł na terenie powiatu otwockiego, piaseczyńskiego i miasta stołecznego Warszawa



-  Ognisko zgnilca amerykańskiego
-  Obszar zapowietrzony